

[Plan de estudio Doctorado en Ciencias de la Salud 1616/15]

Doctorado en Ciencias de la Salud

Resolución Ministerial 1616/15

Cita sugerida (Vancouver): *[Plan de estudio Doctorado en Ciencias de la Salud 1616/15] [Internet]. [Buenos Aires]: Instituto Universitario Hospital Italiano. Doctorado en Ciencias de la Salud; 2010. [citado AAAA MM DD] Disponible en: URL: http://trovare.hospitalitaliano.org.ar/descargas/planes/20160520114921/d_ocrado-en-ciencias-de-la-salud-1616-15.*





Instituto Universitario Hospital Italiano

DOCTORADO
EN CIENCIAS
DE LA SALUD

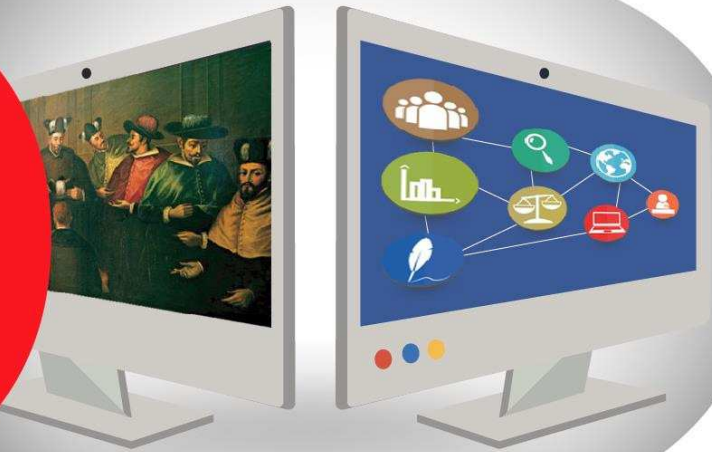

- **DIRECTOR:** Dr. Luis José Catoggio
- SUB-DIRECTOR:** Dr. Fernando Javier Vázquez
- SECRETARIA ACADÉMICA:** Lic. Carolina Roni



DOCTORADO EN CIENCIAS DE LA SALUD

Modalidad de cursada

Duración: Dos años de cursada.

Modalidad: Presencial Intensiva (con instancias virtuales)

Carga horaria total: 540 horas.

Día y horarios de cursada: Seis semanas presenciales intensivas (de lunes a sábado), tres por año.

Fundamentación

El principal objetivo del Doctorado en Ciencias de la Salud es que el doctorando realice una investigación original de alta calidad, en un ambiente académico y estimulante. El programa está dirigido a los profesionales de la salud que estén interesados en profundizar la investigación en todas las ramas de las ciencias de la Salud.

El Instituto Universitario del Hospital Italiano considera que la investigación es fundamental para el desarrollo de la sociedad moderna. Por ello, ofrece un programa multidisciplinario, sólidamente apoyado en la experiencia aportada por investigadores de prestigio del IU que comparten el interés por la formación de investigadores como elemento clave de una sociedad basada en el conocimiento. Los profesionales forman parte de diferentes grupos de investigación de reconocida valía nacional e internacional del Departamento de Investigación del IU y de otros estamentos vinculados, tales como el Instituto de Ciencias Básicas y Medicina Experimental, el Comité de Investigación en Educación Médica, el Comité de Ética de Protocolos de Investigación, etc.

La misión que asume el Doctorado en Ciencias de la Salud es ofrecer las condiciones necesarias para la obtención de la máxima jerarquía académica que ofrece el IU, con una perspectiva en la que los doctorandos puedan lograr aportes concretos en el área elegida a través de su investigación.

El programa está diseñado para concretar avances del conocimiento científico a través de la investigación original en las ciencias de la salud y la transmisión del conocimiento a la sociedad, creando un ambiente proactivo que incentive la convergencia, permita desarrollar sinergias y facilite la interacción activa y dinámica entre doctorandos noveles y seniors.

Nuestra visión es convertir el programa de Doctorado en Ciencias de la Salud del IU en referente de excelencia nacional e internacional para la formación de aquellos que han de liderar y cooperar en la transferencia del conocimiento en las Ciencias de la Salud a la sociedad, alcanzando altos niveles de calidad, internacionalización, innovación y

reconocimiento. El proceso de enseñanza será lo suficientemente riguroso como para garantizar una adecuada formación transdisciplinaria del doctorando, tanto en el campo de la investigación como en las disciplinas que contribuyan a reafirmar los principios humanísticos y éticos de las profesiones de la salud.

Objetivo

Perfeccionar la formación académica y científica de graduados universitarios en el máximo nivel académico con el fin de que contribuya al desarrollo de un conocimiento transdisciplinario en un área de las Ciencias de la Salud.

Competencias del egresado

Los objetivos del Doctorado están orientados a que los cursantes logren un desempeño sobresaliente en la investigación en las Ciencias de la Salud. Para ello, el candidato deberá ser capaz de:

- Diseñar e implementar un proyecto con el propósito de desarrollar nuevo conocimiento.
- Aplicar los métodos académicos usados en la respectiva disciplina en la que desarrollará, interpretará y pondrá en práctica el nuevo conocimiento.
- Adquirir y trabajar con un sustancial cuerpo de conocimiento que considere los principios y métodos de la práctica académica internacional y de la teorización, metodología y estudio en la disciplina correspondiente.
- Comunicar el conocimiento y los métodos correspondientes a su disciplina o especialidad de una manera efectiva.
- Comunicar su investigación y sus resultados a través de publicaciones con evaluación de pares, incluyendo su Tesis de Doctorado.
- Ejercer responsabilidad social en conducir, aplicar y hacer uso de su propia investigación.

Estructura del Programa

Director: Dr. Luis Catoggio Sub-director: Dr. Fernando Vázquez

Resolución Ministerial: 1616 / 2015

Dictamen CONEAU: 386/2013

Título: Doctor en Ciencias de la salud

A- Ciclo de formación: tiene una duración 440 horas durante 24 meses (seis semanas presenciales intensivas). Se distribuyen en 340 hs. de cursado obligatorio y, al menos, 100 hs. de cursado electivo de acuerdo al tema del proyecto de tesis. Está organizado en base a tres ejes: Fundamentos del conocimiento científico, Bioética y Comunicación de los resultados de la investigación.

Los seminarios de cursado obligatorio son:

DOCTORADO EN CIENCIAS DE LA SALUD		
Seminarios de cursado obligatorio		
Ejes	Seminarios obligatorios	Carga Horaria
Fundamentos del conocimiento científico	Fundamentos de la investigación científica: ontología, epistemología y metodologías	50 hs.
	Complejidad: introducción al estudio de los sistemas complejos y sus aplicaciones	50 hs.
	Búsqueda y recuperación bibliográfica en Internet	40 hs.
	Metodologías cuantitativas	60 hs.
	Metodologías cualitativas	60 hs.
Bioética	Ética de la investigación	50 hs.
Comunicación de los resultados de la investigación	Presentación y comunicación de los resultados de la investigación	30 hs.

De acuerdo al tema del proyecto de tesis de doctorado, se recomendará profundizar en algunos contenidos para completar el resto de las horas electivas.

Se proponen como seminarios electivos las siguientes:

Seminarios electivos	
Seminarios electivos	Carga Horaria
Epidemiología y estadística. Principios y práctica	135 hs.
Epidemiología y estadística. Aplicada a Investigación	126 hs.
Epidemiología y estadística. Regresión logística	70 hs.
Estadística para Ciencias de la Salud con R- Commander	25 hs.
Investigación Clínica	70 hs.
Investigación en Educación para Profesionales de la Salud	60 hs.
Aspectos avanzados de Psicometría (teoría de la Generalizability)	25 hs.
Aspectos avanzados de los Métodos Cualitativos	50 hs.

B- Ciclo de Investigación: tiene una duración de 100 horas a lo largo de los 24 meses de cursada. Se centrará en la realización de la tesis doctoral consistente en un trabajo científico con resultados de investigación originales. Se desarrollará a través de un Taller de Tesis y el acompañamiento de un tutor de doctorado (además del Director de la investigación), a lo largo de todo el programa.

Plantel Docente

Equipo Directivo:

Director: Dr. Luis Catoggio - Médico, Doctor en Medicina por la UBA (Premio Facultad de Medicina a mejor Tesis 1988). Research Fellow and Honorary Registrar in Rheumatology, Royal National Hospital for Rheumatic Diseases, Bath, UK. Ex Jefe, Sección Reumatología, Hospital Italiano de Buenos Aires (1983-2009). Director Asociado, Carrera de Especialista en Reumatología, Facultad de Medicina, UBA. Profesor Asociado de Medicina, Instituto Universitario Hospital Italiano.

Subdirector: Dr. Fernando Vázquez - Médico, Doctor en Medicina por la UBA. Director Académico del Departamento de Medicina del Instituto Universitario del Hospital. Profesor Titular de Semiología del Instituto Universitario del Hospital Italiano. Médico de Planta y Jefe de internación del Servicio de Clínica Médica del Hospital Italiano de Buenos Aires.

Secretaria Académica: Lic. Carolina Roni - Doctoranda en Ciencias de la Educación, CON CET/ UNLP. Lic. y Prof. en Ciencias de la Educación, UBA. Coordinadora de la Especialización en Docencia Universitaria IUHI. Asesora pedagógica y docente de grado y posgrado en diversas universidades. Investigadora en procesos de enseñanza.

Directores de Seminarios:

Mg. Fernán González Bernaldo de Quirós - Médico, diploma de honor, UBA. Especialista en Medicina Interna, Ministerio de Salud Pública de la Nación. Magíster en Gobierno y Dirección de Sistemas de Salud, Universidad Oberta de Cataluña, España. Profesor Titular de Fisiología, Salud Pública y Medicina Interna, Instituto Universitario del Hospital Italiano. Director de la Carrera de Especialista en Informática en Salud del IUHI. Vice-Director Médico de Planeamiento Estratégico del Hospital Italiano de Buenos Aires. Presidente del Comité Científico del Congreso Mundial de Informática en Salud (Medinfo 2017). Fellow del American College of Health Informatics. Miembro del comité editorial de Methods of Information in Medicine, Applied Clinical Informatics y Learning Health Systems. Asesor en la Federación Médica del Interior en Uruguay (FEMI). Consultor en las Naciones Unidas (CEPAL). Miembro del Comité de Investigación del Hospital Italiano de Buenos Aires - Asesor para eHealth para la OMS. Technical expert and member for WHO Guidelines on Electronic Health Records.

Mg. Enrique Soriano - Médico, UBA. Especialista en Reumatología, Sociedad Argentina de Reumatología. Magíster en efectividad clínica, UBA. Research Fellow y Registrar en Reumatología, Royal College of Physicians, Inglaterra. Profesor Asociado de la cátedra de Salud Pública, Instituto Universitario del Hospital Italiano. Director de la Maestría en Investigación Clínica, Instituto Universitario del Hospital Italiano. Jefe De Sección de Alergia, Servicio de Clínica Médica, Hospital Italiano de Buenos Aires. Jefe de sección Reumatología, Hospital Italiano de Buenos Aires. Director del Departamento de Posgrado del Instituto Universitario del Hospital Italiano.

Dr. Eduardo Durante - Médico, diploma de honor, UBA. Doctor en Medicina, UBA. Master in Health Professions Education, Universidad de Maastricht, Países Bajos. Facilitador del Stanford Faculty Development Program, Universidad de Stanford, Palo Alto, EEUU. Profesor de Medicina Familiar, UBA. Profesor de Educación, Instituto Universitario del Hospital Italiano. Director de la Carrera de Medicina, Instituto Universitario del Hospital

Italiano. Secretario del Doctorado en Ciencias de la Salud, Instituto Universitario del Hospital Italiano. Subjefe del Servicio de Medicina Familiar y Comunitaria, Hospital Italiano de Buenos Aires. Director, Centro BEME del Instituto universitario del Hospital Italiano/ Universidad Nacional del Sur, Argentina.

Mg. Karin Kopitowski - Médica UBA diploma de Honor. Facilitadora del Programa How to Teach Evidence Based Medicina, Universidad de Mc Máster, Toronto, Canadá. Profesora titular del Departamento de Medicina IUHI, Investigadora formada de la carrera de Investigador del IUHI. Jefa de Servicio de Medicina Familiar y Comunitaria Hospital Italiano de Buenos Aires. Coordinadora de la materia Medicina Basada en la evidencia y Ética de la investigación Maestría de efectividad clínica, UBA, Directora Departamento de Investigación IUHI.

Mg. Rosina Pace - Médica Cirujana, Universidad Nacional del Nordeste. Especialista en Cirugía MAAC Miembro de la asociación Argentina de Cirugía. Máster en Bioética Universidad Complutense de Madrid. Profesor titular de Ciencias Humanas Instituto Universitario Hospital Italiano. Coordinador del Comité de Ética Hospital Italiano de Buenos Aires. Cirujana Hospital Pedro de Elizalde.

Dr. Aldo Calzolari - Lic. en Microbiología y Dr. en Biología. Docente de posgrado de escritura científica. Se desempeñó como Director del Doctorado en Biología, Universidad Nacional Comahue. Secretario de Investigación y Transferencia de Tecnología de la Universidad Nacional Río Negro. Secretario Investigación, Universidad Nacional Villa María. Director de grupos de investigación, Universidad Nacional Río Cuarto. Profesor Titular de Genética Microbiana, Microbiología, Biología, Ingeniería Genética. Desarrollo de vacunas contra enfermedades de animales. Organizador Universidad Nacional Río Negro. Evaluador de CONEAU, Categoría I del Programa de Incentivos. Asesor en temas académicos y tecnológicos, Director del Instituto de Escritura Científica.

Mg. Vilda Discacciati - Médica, UBA. Especialista en Medicina Familiar Ministerio de Salud de la Nación, Hospital Italiano de Buenos Aires. Magíster en Efectividad Clínica con orientación en Gestión e Investigación, UBA y Escuela de Salud Pública de Harvard. Profesor Asistente de la Cátedra de Salud Pública, Instituto Universitario del Hospital Italiano. Docente de Profam, Medicina Familiar Hospital Italiano de Buenos Aires.

Licenciada en Ciencia Sociales y Humanidades con mención en Teoría Social, UNQ. Diplomada en Construcción de Proyectos y Métodos Cualitativos en Ciencias Sociales, Facultad de Periodismo y Comunicación Social de la Universidad Nacional de La Plata y CONICET.

Dr. Carlos Burger - Doctor of Law (JD), Derechos Humanos, Bioética (UMSA). Abogado del Comité de Ética en Protocolos de Investigación, Hospital Italiano de Buenos Aires. Miembro del Comité de Bioética Hospital Interzonal Especializado Neuropsiquiátrico Colonia Dr. Domingo Cabred - Open Door, Director Maestría en Bioética (UMSA). Profesor de

Bioética, Instituto de Ciencias de la Salud, Universidad Nacional Arturo Jauretche. Secretario de la Comisión Provincial de Bioética (Ministerio de Salud de la Provincia de Buenos Aires); Secretario de Actas, Comité de Ética Central en Investigación del Ministerio de Salud de la Provincia de Buenos Aires. Coordinador Oficina de Derechos Humanos (Hospital Eva Perón).

Lic. Virginia Garrote - Licenciada en Bibliotecología y Documentación, UBA. Jefa de la Biblioteca Central del Instituto Universitario y del Hospital Italiano de Buenos Aires. Directora del Departamento de Información y Documentación, Instituto Universitario del Hospital Italiano. Profesora Asociada de la Cátedra de Informática Médica, Instituto Universitario del Hospital Italiano.



Instituto Universitario Hospital Italiano

Oficina de Posgrado

Juan D. Perón 4395, 1° Piso, CABA.

TEL. 4959-0200 Int. 5324/5026/2232

posgrado@hospitalitaliano.org.ar

instituto.universitario@hospitalitaliano.org.ar